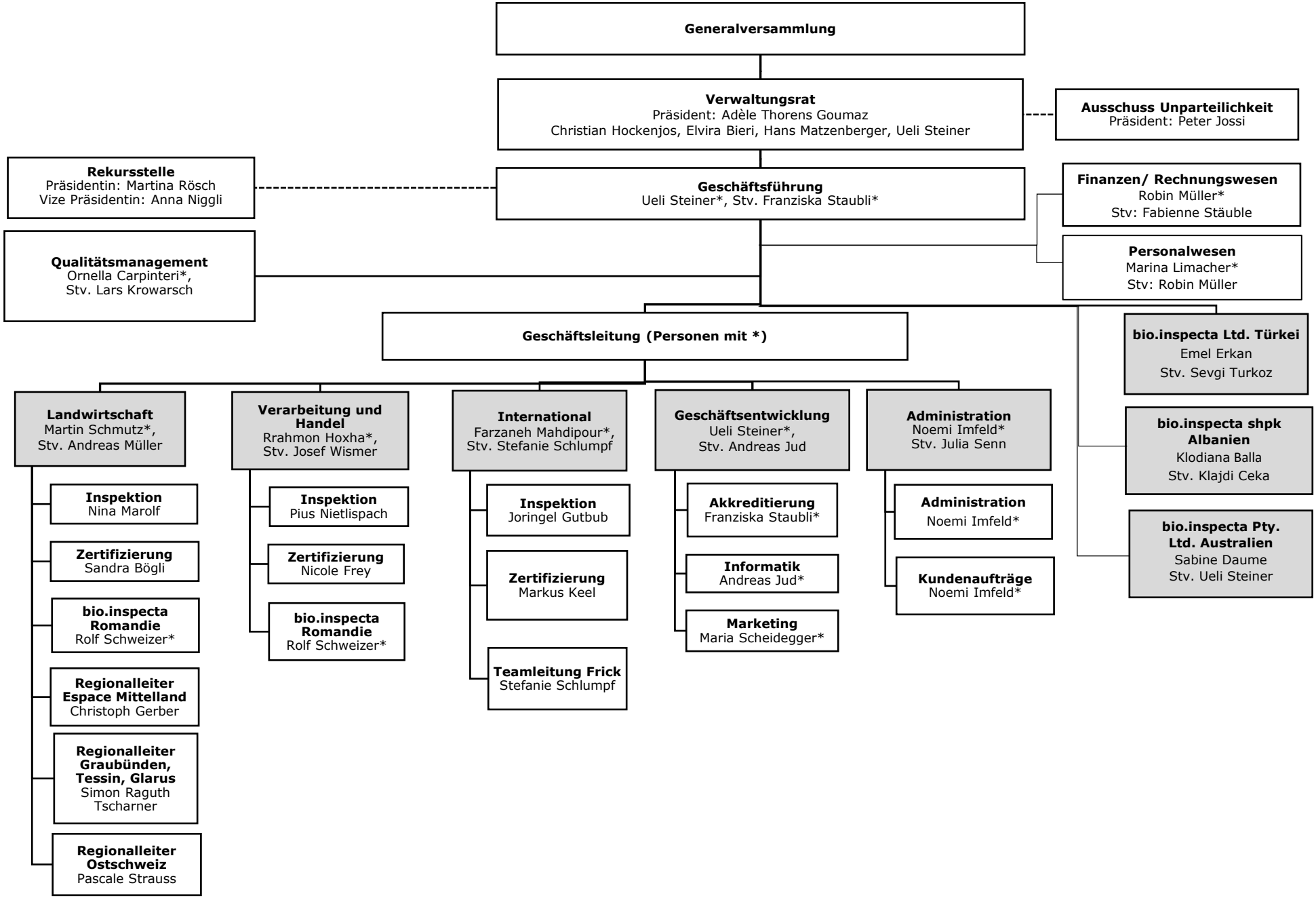
Generalversammlung
Verwaltungsrat
Präsident: Adèle Thorens Goumaz
Christian Hockenjos, Elvira Bieri, Hans Matzenberger, Ueli Steiner
Ausschuss Unparteilichkeit
Präsident: Peter Jossi
Rekursstelle
Präsidentin: Martina Rösch
Vize Präsidentin: Anna Niggli
Geschäftsführung
Ueli Steiner*, Stv. Franziska Staubli*
Finanzen/ Rechnungswesen
Robin Müller*
Stv: Fabienne Stäuble
Personalwesen
Marina Limacher*
Stv: Robin Müller
Qualitätsmanagement
Ornella Carpinteri*,
Stv. Lars Krowarsch
Geschäftsleitung (Personen mit *)
bio.inspecta Ltd. Türkei
Emel Erkan
Stv. Sevgi Turkoz
bio.inspecta shpk Albanien
Klodiana Balla
Stv. Klajdi Ceka
bio.inspecta Pty. Ltd. Australien
Sabine Daume
Stv. Ueli Steiner
Landwirtschaft
Martin Schmutz*,
Stv. Andreas Müller
Inspektion
Nina Marolf
Zertifizierung
Sandra Bögli
bio.inspecta Romandie
Rolf Schweizer*
Regionalleiter Espace Mittelland
Christoph Gerber
Regionalleiter Graubünden, Tessin, Glarus
Simon Raguth Tscharner
Regionalleiter Ostschweiz
Pascale Strauss
Verarbeitung und Handel
Rrahmon Hoxha*,
Stv. Josef Wismer
Inspektion
Pius Nietlispach
Zertifizierung
Nicole Frey
bio.inspecta Romandie
Rolf Schweizer*
International
Farzaneh Mahdipour*,
Stv. Stefanie Schlumpf
Inspektion
Joringel Gutbub
Zertifizierung
Markus Keel
Teamleitung Frick
Stefanie Schlumpf
Geschäftsentwicklung
Ueli Steiner*,
Stv. Andreas Jud
Akkreditierung
Franziska Staubli*
Informatik
Andreas Jud*
Marketing
Maria Scheidegger*
Administration
Noemi Imfeld*
Stv. Julia Senn
Administration
Noemi Imfeld*
Kundenaufträge
Noemi Imfeld*